Heimet

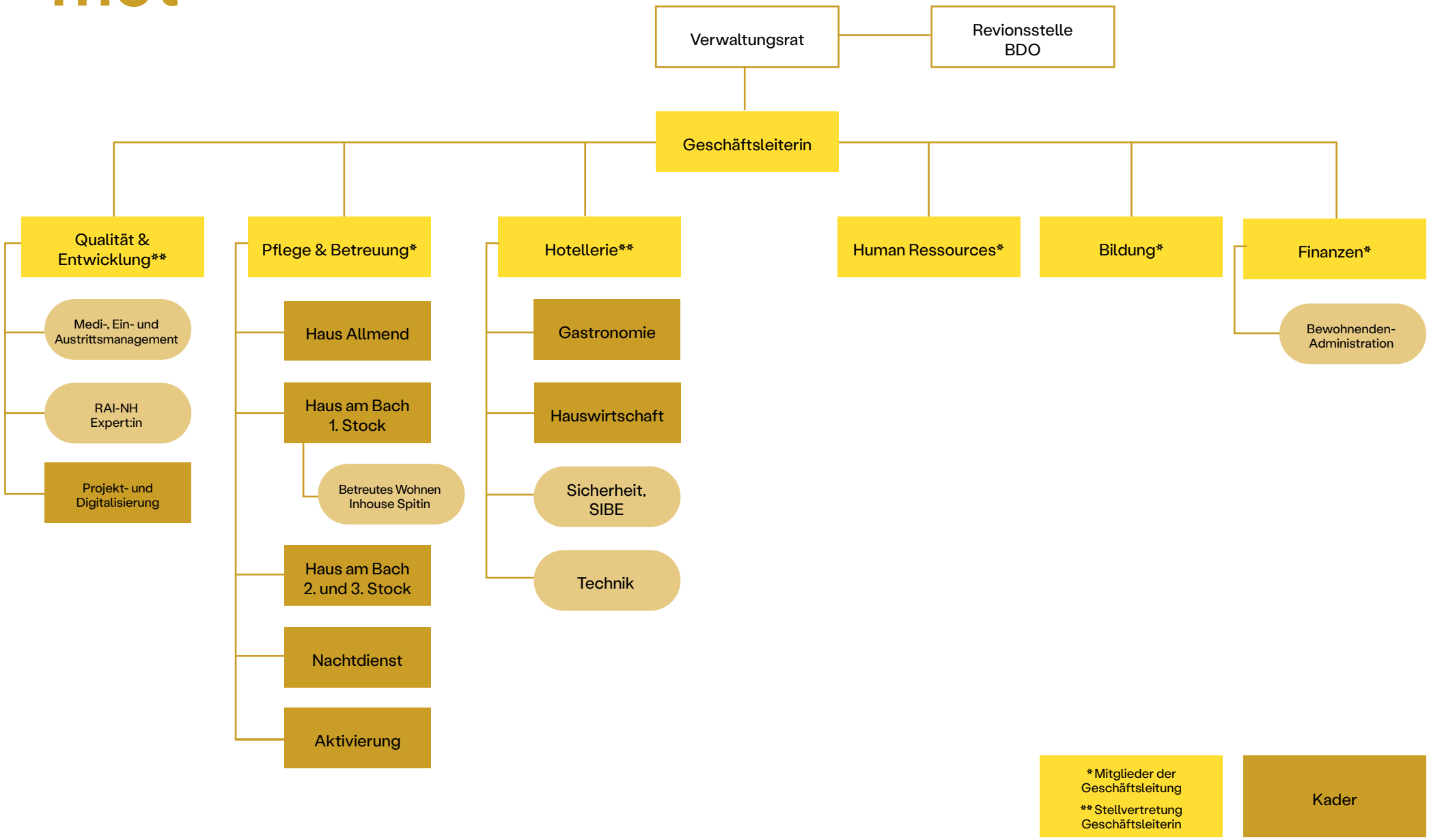
Verwaltungsrat
Revionsstelle BDO
Geschäftsleiterin
Qualität & Entwicklung**
Medi-, Ein- und Austrittsmanagement
RAI-NH Expert:in
Projekt- und Digitalisierung
Pflege & Betreuung*
Haus Allmend
Haus am Bach 1. Stock
Betreutes Wohnen Inhouse Spitin
Haus am Bach 2. und 3. Stock
Nachtdienst
Aktivierung
Hotellerie**
Gastronomie
Hauswirtschaft
Sicherheit, SIBE
Technik
Human Ressources*
Bildung*
Finanzen*
Bewohnenden-Administration
* Mitglieder der Geschäftsleitung
** Stellvertretung Geschäftsleiterin
Kader